

EK 1. Dış Kapak ve İç Kapak Örneği

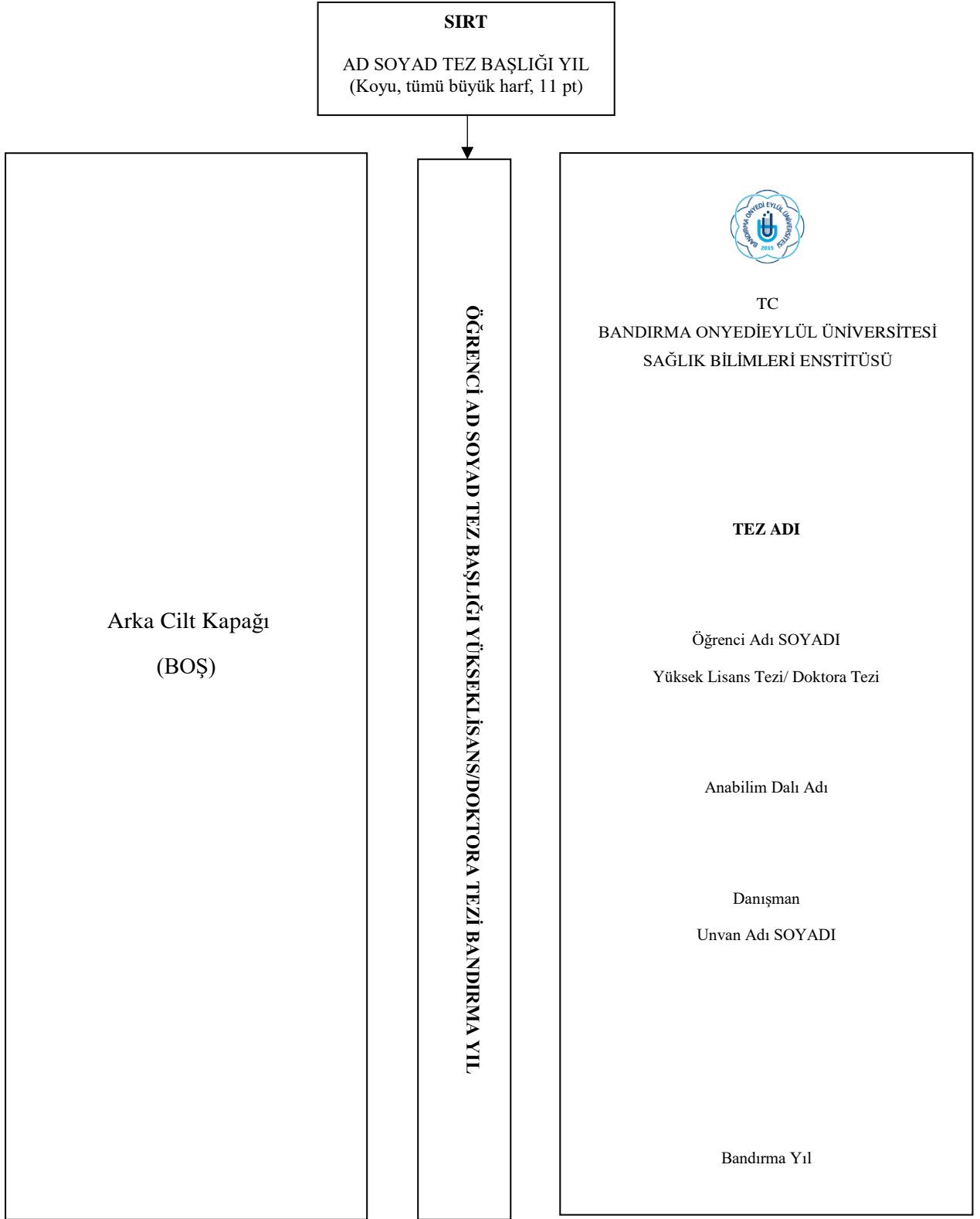

Dış Kapak Örneği

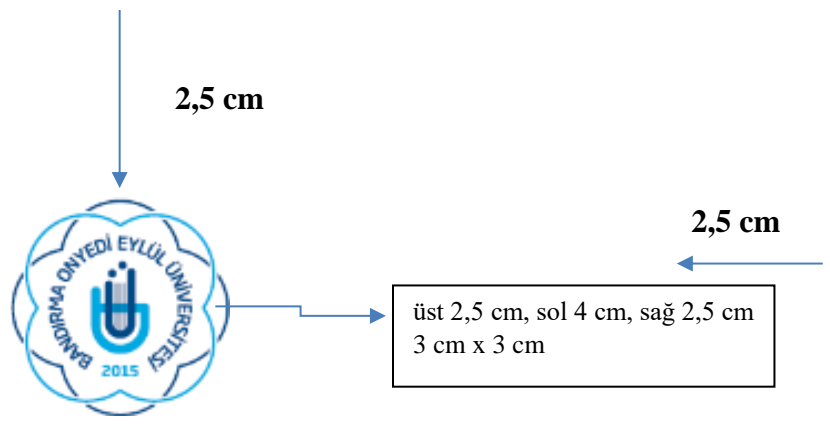

T.C.
BANDIRMA ONYEDİ EYLÜL ÜNİVERSİTESİ
SAĞLIK BİLİMLERİ ENSTİTÜSÜ

Üstten yaklaşık 7 cm,
sol 4 cm, sağ 2,5 cm,
12 pt, Times, New
Roman, 1,5 satır
aralıklı, Tüm Harfler
Büyük, Ortalanmış.

TEZ ADI

Üstten yaklaşık 12 cm,
sol 4 cm, sağ 2,5 cm, 14
pt, Times, New Roman,
Koyu, 1,5 satır aralıklı
Tüm Harfler Büyük,
Ortalanmış.

4 cm

Üstten yaklaşık 15 cm, sol 4 cm, sağ 2,5 cm,
12 pt, Times, New Roman, Ad ilk Harfler
Büyük, Soyad Tüm Harfler Büyük,
Ortalanmış, Ad Soyad 1,5 satır aralıklı

Öğrenci Adı SOYADI

Yüksek Lisans Tezi/ Doktora Tezi

Öğrenci adı soyadımdan sonra 1,5
satır aralığı aşağıda, 12 pt, Times,
New Roman, İlk Harfler Büyük,
Ortalanmış.

Anabilim Dalı Adı

Üstten yaklaşık 19 cm, sol 4 cm,
sağ 2,5 cm, 12 pt, Times, New
Roman, İlk Harfler Büyük,
Ortalanmış.

Tez Danışmanı

Unvan Adı SOYADI

Üstten yaklaşık 21 cm, sol 4 cm,
sağ 2,5 cm, 12 pt, Times New
Roman, Unvan İlk Harfler Büyük,
Ad İlk Harfler Büyük, Soyad Tüm
Harfler Büyük, 1,5 satır aralıklı,
Ortalanmış.

Bandırma Yılı

Üstten yaklaşık 26 cm, sol 4 cm, sağ
2,5 cm, 12 pt, Times, New Roman,
İlk Harfler Büyük, Ortalanmış.

2,5 cm

**DIŐ KAPAK SAYFASININ HAZIRLANMASINDA
DİKKAT EDİLECEK NOKTALAR**

	DİKKAT EDİLECEK NOKTALAR
ÜNİVERSİTE LOGOSU	Üstten 2,5 cm aşağıda 3cmx3cm ölçğinde ve renkli
T.C. BANDIRMA ONYEDİ EYLÜL ÜNİVERSİTESİ SAĞLIK BİLİMLERİ ENSTİTÜSÜ	Yukarıdan 7 cm Logo bitiminden sonra 1 cm aşağıya BÜYÜK HARF , 12 Punto, 1,5 aralık, Times New Roman. Ortalanmış.
TEZİN ADI	Yukarıdan 12 cm aşağıdan başlamak üzere, <u>Dört satırı aşmayan</u> , BÜYÜK HARF , 14 punto, 1,5 Aralık, Times New Roman, Bold/Koyu Ortalanmış.
Adı SOYADI	Yukarıdan 15 cm aşağıdan başlamak üzere, Yazarın Adı İlk Harfi Büyük, diğerleri küçük harf ve SOYADI tamamen BÜYÜK HARF olmak üzere, 12 punto, Times New Roman Ortalanmış.
Yüksek Lisans Tezi veya Doktora Tezi	Öğrenci adı soyadından sonra 1,5 aralık aşağıda, 12 punto, Times New Roman, İlk Harfler Büyük, Ortalanmış.
Anabilim Dalı	Üstten yaklaşık 19 cm, sol 4 cm, sağ 2,5 cm, 12 pt, Times, New Roman, İlk Harfler Büyük, Ortalanmış.
Tez Danışmanı Unvan Ad SOYADI	Yukarıdan 21 cm aşağıdan başlamak üzere, Tez Danışmanı ifadesi, 1,5 satır aralık vererek tez danışmanının unvanı ve adının sadece İlk harfi büyük diğerleri küçük harf ve SOYADI tamamen BÜYÜK HARF olmak üzere, 12 punto, Times New Roman, Ortalanmış.
Yer Yıl	Yukarıdan 26 cm aşağıdan başlamak üzere, Tez teslim yeri ve yılı İlk harfi büyük, 12 punto, Times New Roman, Ortalanmış.
NOT: 1. Dış kapaktaki tüm bilgiler SİYAH renkte yazılır. 2. Ciltevi veya kitabevinden doğan cm uyumsuzlukları kabul edilmeyecektir. 3. Yüksek Lisans tezleri ve Doktora tezleri siyah renkte ciltlenmelidir.	

İç Kapak Örneği

4 cm

2,5 cm

T.C.

BANDIRMA ONYEDİ EYLÜL ÜNİVERSİTESİ
SAĞLIK BİLİMLERİ ENSTİTÜSÜ

Üstten yaklaşık 4 cm,
sol 4 cm, sağ 2,5 cm,
12 pt, Times, New
Roman, 1,5 satır
aralıklı, Tüm Harfler
Büyük, Ortalanmış.

4 cm

TEZ ADI

Üstten yaklaşık 11 cm,
sol 4 cm, sağ 2,5 cm, 14
pt, Times, New Roman,
Koyu, 1,5 satır aralıklı
Tüm Harfler Büyük,
Ortalanmış.

Üstten yaklaşık 14 cm, sol 4 cm, sağ 2,5 cm,
12 pt, Times, New Roman, Ad ilk Harfler
Büyük, Soyad Tüm Harfler Büyük,
Ortalanmış, Ad Soyad 1,5 satır aralıklı

Öğrenci Adı SOYADI

Yüksek Lisans Tezi/ Doktora Tezi

Öğrenci adı soyadından sonra
1,5 satır aralığı aşağıda, 12 pt,
Times, New Roman, İlk
Harfler Büyük, Ortalanmış.

Anabilim Dalı Adı

Tez Danışmanı

Unvan Adı SOYADI

Üstten yaklaşık 19 cm, sol 4 cm,
sağ 2,5 cm, 12 pt, Times New
Roman, Unvan İlk Harfler Büyük,
Ad İlk Harfler Büyük, Soyad Tüm
Harfler Büyük, 1,5 satır aralıklı,
Ortalanmış.

Üstten yaklaşık 17 cm, sol 4 cm,
sağ 2,5 cm, 12 pt, Times, New
Roman, İlk Harfler Büyük,
Ortalanmış.

Bandırma Yılı

Üstten yaklaşık 23 cm, sol 4 cm, sağ
2,5 cm, 12 pt, Times, New Roman,
İlk Harfler Büyük, Ortalanmış.

(BAP tarafından desteklenen çalışmalar için) “Bu çalışma Bandırma Onyeddi Eylül
Üniversitesi Bilimsel Araştırma Projeleri Koordinasyon Birimi tarafından
desteklenmiştir. Proje Numarası:” ifadesi yer almalıdır.

2,5 cm

İÇ KAPAK SAYFASININ HAZIRLANMASINDA DİKKAT EDİLECEK NOKTALAR

İç kapak, dış kapaktaki bilgilerle aynı bilgilerden oluşur. İç kapakta, dış kapaktan farklı olarak, Logo yer almaz. Verilen cetvel ölçülerine dikkat edilerek hazırlanması gerekir.

4 cm

EK 2. Tez Onayı Örneği

TEZ ONAYI

→ tarafından hazırlanan “**Tez Adı Koyu Harflerle Yazılacaktır**” adlı tez çalışması .../.../... tarihinde yapılan sınavla aşağıdaki jüri tarafından oybirliği/oyçokluğu ile Bandırma Onyediy Eylül Üniversitesi Sağlık Bilimleri Enstitüsü Anabilim Dalı’nda YÜKSEK LİSANS TEZİ / DOKTORA TEZİ olarak kabul edilmiştir.

3 x 1.5 satır

Jüri Üyeleri

İmza

Ünvanı, Adı ve Soyadı

(Danışman)

Ünvanı, Adı ve Soyadı

(Üye)

Ünvanı, Adı ve Soyadı

(Üye)

Ünvanı, Adı ve Soyadı

(Üye) (varsa)

Ünvanı, Adı ve Soyadı

(Üye) (varsa)

3 x 1.5 satır

Bu tezin kabulü, Sağlık Bilimleri Enstitüsü Yönetim Kurulu’nun .../.../... gün ve .../... sayılı kararı ile onaylanmıştır.

Doç. Dr. Diler YILMAZ

Sağlık Bilimleri Enstitüsü Müdürü

2,5 cm

TEZ ONAY SAYFASININ HAZIRLANMASINDA DİKKAT EDİLECEK NOKTALAR

Tez onay formunun hazırlanmasında ařağıdaki hususlara dikkat edilmesi önemlidir.

1. "TEZ ONAYI" bařlığı 14 punto, tez onay sayfasındaki tüm yazılar 12 punto ve Times New Roman olmalıdır.
2. Kurum bilgileri ve unvanlar eksiksiz yazılmalıdır.
3. Formdaki yazı aralıkları ve sayfa düzeni deęiřtirilmemelidir.
4. Dięer sınav evrakları ile birlikte 3 iř günü ierisinde ve ıslak imzalı olarak Saęlık Bilimleri Enstitüsü'ne teslim edilmelidir.

Yüksek Lisans tezlerinde üç, doktora tezlerinde beř üyeli jüri oluřturulmalı ve jüri üyesi kadar imza yeri düzenlenmeli, mürekkepli kalemle doldurularak imzalanmalıdır.

4 cm

EK 3. Beyan Örneđi

BEYAN

Fazladan 1,5 satır aralıđı verilerek metin başlatılmalıdır

4 cm

Bu tez çalışmasının kendi çalışmam olduğunu, tezin planlanmasından yazımına kadar bütün safhalarda etik dışı davranışımın olmadığını, bu tezdeki bütün bilgileri akademik ve etik kurallar içinde elde ettiđimi, bu tez çalışması ile elde edilmemiş bütün bilgi ve yorumlara kaynak gösterdiğimi ve bu kaynakları da kaynaklar listesine aldığımı, yine bu tezin çalışılması ve yazımı sırasında patent ve telif haklarını ihlal edici bir davranışımın olmadığı beyan ederim.

(...../...../20...)

2,5 cm

Öğrencinin Adı SOYADI

İmza

2,5 cm

**BEYAN SAYFASININ HAZIRLANMASINDA
DİKKAT EDİLECEK NOKTALAR**

Tez onayı sayfasından hemen sonra örnekteki şekilde hazırlanmış ve imzalanmış bir beyan sayfası, 12 punto, 1,5 satır aralığı, iki yana yaslı, Times New Roman yazı karakteri ile yazılmalıdır.

“**BEYAN**” başlığı 14 punto, kalın, ortalı, Times New Roman yazı karakteri ile yazılmalıdır.

İsim ve soy ismin altında mutlaka örnekte gösterildiği gibi tarih olmalıdır. Tarih kısmına, savunma tarihi yazılmalıdır.

Beyan sayfası öğrenci tarafından imzalanmalıdır

EK 4. Önsöz veya Teşekkür Örneği

4 cm

ÖNSÖZ / TEŞEKKÜR

14 punto, ortalı, kalın,
Times New Roman

4 cm

2,5 cm

Adı SOYADI

Yer Tarih

2,5 cm

ÖNSÖZ/TEŞEKKÜR SAYFASININ HAZIRLANMASINDA DİKKAT EDİLECEK NOKTALAR

Önsöz veya Teşekkür, tezin amacı, önemi, kısaca kapsamı, gerekiyorsa tezin hazırlanmasında karşılaşılan güçlükler konusunda bilgilerin yanı sıra, tezin hazırlanmasında maddi, manevi katkısı olan kişi ve/veya kuruluşlara teşekkür gibi açıklamaları içerir. Önsöz veya Teşekkür metni bir sayfayı geçmemelidir. Örnekteki şekil şartlarına uygun hazırlanmış Önsöz veya Teşekkür, Times New Roman, 1,5 satır aralık kullanarak 14 punto ile yazılmalıdır. Önsöz veya Teşekkür sayfası **İMZALANMAMALIDIR.**

“**ÖNSÖZ / TEŞEKKÜR**” başlığı, büyük harflerle ve sayfanın her iki tarafında bırakılan boşlukların içinde kalan kısmın üst ortasına gelecek şekilde yazılmalıdır.

Ad ve soyadın altında yer ve tarih olmalıdır. Tarih kısmına savunma tarihi yazılmalıdır.

EK 5. Özet ve İngilizce Özet Örneği

4 cm

ÖZET

14 punto, kalın, BÜYÜK HARF
Times New Roman, ortalı.

Türkçe başlıktan sonra
fazladan 1,5 aralık
verilmeli

TÜRKÇE TEZ BAŞLIĞI

Özet başlığından sonra 1,5
aralık verilerek, 12 punto,
kalın, BÜYÜK HARF
Times New Roman, ortalı.

Özet metni Özet metni Özet metni Özet metni Özet metni Özet metni Özet metni Özet metni
Özet metni Özet metni Özet metni Özet metni Özet metni Özet metni Özet metni Özet metni
Özet metni Özet metni Özet metni Özet metni Özet metni Özet metni Özet metni Özet metni
Özet metni Özet metni Özet metni Özet metni Özet metni Özet metni Özet metni Özet metni
Özet metni Özet metni Özet metni Özet metni

Anahtar Sözcükler: En z üç, en fazla beş sözcük

Özet metni ile anahtar
sözcükler arasında fazladan
1 aralık verilmeli

4 cm

2,5 cm

2,5 cm

ÖZET SAYFASININ HAZIRLANMASINDA DİKKAT EDİLECEK NOKTALAR

Bir tezdeki en önemli kısımlardan biri özetdir ve 250 kelimeyi geçmemeli ve bir sayfayı aşmamalıdır. Özet içeriğinin yazımında 12 punto Times New Roman kullanılmalıdır. Paragraf girintisi yapılmadan tek paragraf halinde satır aralığı 1 olacak şekilde yazılmalıdır.

Özet, tezin giriş bölümünde yer alan bazı paragrafların aynen kopyalanması veya bazı paragraflardaki ilk cümlelerin bir araya getirilmesinden oluşan bir kısım olmamalıdır. Özette tezin amacı, kapsamı, kullanılan yöntem(ler) ve varılan sonuç(lar) ile bulguların çıkarımları kısa ve açık bir tarzda belirtilmelidir. Ancak bunlar başlıklar şeklinde verilmemelidir. Okuyucu veya jüri üyesi tezin özet kısmını okuduğunda tezin amacı, araştırma soruları, izlenen metodoloji, analiz yaklaşımı ile bulgulara ilişkin genel bir kanaate sahip olabilmelidir.

Anahtar Sözcükler en az üç en fazla beş tane olmalı ve virgül ile ayrılmalıdır. Anahtar sözcükler tezin içeriğini en iyi yansıtan kelimelerden seçilmelidir.

Proje desteği: Özette tez eğer bir kurum tarafından desteklenmişse destekleyen kurum adı ve proje numarası yazılmalıdır.

4 cm

ABSTRACT

14 punto, kalın, BÜYÜK HARF
Times New Roman, ortalı.

İngilizce başlıktan
sonra fazladan 1,5
aralık verilmeli

TITLE

Abstract başlığından sonra 1,5
aralık verilerek, 12 punto,
kalın, BÜYÜK HARF Times
New Roman, ortalı.

Abstract text Abstract text Abstract text Abstract text Abstract text Abstract text
Abstract text Abstract text Abstract text Abstract text Abstract text Abstract text
Abstract text Abstract text Abstract text Abstract text Abstract text Abstract text
Abstract text Abstract text Abstract text Abstract text Abstract text Abstract text
Abstract text Abstract text Abstract text Abstract text Abstract text Abstract text
Abstract text Abstract text Abstract text Abstract text Abstract text.

Keywords: min. three, max. five words

Abstract metni ile
keywords arasına fazladan
1 aralık verilmeli

4 cm

2,5 cm

2,5 cm

ABSTRACT SAYFASININ HAZIRLANMASINDA DİKKAT EDİLECEK NOKTALAR

Özet kısmının tamamen İngilizceye çevrilmiş halidir ve 250 kelimeyi geçmemeli ve bir sayfayı aşmamalıdır. Yapılan çevirinin doğru, anlaşılır ve aslına uygun olmasına özen gösterilmeli ve gerekiyorsa tez ciltlenmeden önce iyi derecede İngilizce bilen birisine kontrol ettirilmelidir. Özet içeriğinin yazımında 12 punto Times New Roman kullanılmalıdır.

Keywords en az üç en fazla beş tane olmalı ve virgül ile ayrılmalıdır. Anahtar sözcükler tezin içeriğini en iyi yansıtan kelimelerden seçilmelidir.

Proje desteği: İngilizce özetle tez eğer bir kurum tarafından desteklenmişse destekleyen kurum adı ve proje numarası yazılmalıdır.

4 cm

İİNDEKİLER

Sayfa

4 cm

2,5 cm

TEZ ONAYI

BEYAN

ÖZET

ABSTRACT

İİNDEKİLER

TABLolar LİSTESİ

ŞEKİLLER LİSTESİ

KISALTMALAR VE SİMGELER LİSTESİ

1. GİRİŞ

2. GENEL BİLGİLER

2.1. XXXXX

2.1.1. XXXXX XXXXX

2.1.1.1. XXXXXX

3. GEREÇ VE YÖNTEM

3.1. XXXXX

3.1.1. XXXXXX XXXXXX

3.1.1.1. XXXXX

4. BULGULAR

4.1. XXXXX

5. TARTIŞMA

5.1. XXXXX

6. SONUÇ VE ÖNERİLER

7. KAYNAKLAR

8. EKLER

9. ÖZGEÇMİŞ

i

ii

iii

iv

v

vi

1

2

3

4

5

6

7

8

9

10

11

12

13

14

15

16

17

İÇİNDEKİLER SAYFASININ HAZIRLANMASINDA DİKKAT EDİLECEK NOKTALAR

Abstract sayfasından hemen sonra, örnekteki şekilde hazırlanmış İÇİNDEKİLER sayfası yer almalıdır.

Sayfanın başlığı 14 punto ve ortalanmış biçimde yazılmalıdır.

Romen rakamıyla yazılan sayfa numaraları küçük harflerle yazılmalıdır.

İçindekiler sayfasındaki bölümler ve alt bölümler 12 punto ve sola dayalı biçimde yazılmalıdır.

İkinci satıra sarkan başlıklar, bir üst satırda büyük harfle başlamış ilk harfin altından muntazam şekilde başlamalıdır.

Sayfanın çıktı alınmış halinde, soldan 4 cm, üstten 4 cm ve sağdan 2,5 cm olmalıdır.

EK 7. Tablolar Listesi Örneđi



4 cm

TABLÖLAR LİSTESİ



1 satır aralıđı

Tablo 1. XXXXX XXXXXX

38

Tablo 2. XXXXX XXXXXX

39

Tablo 3. XXXXX XXXXXX

40

Tablo 4. XXXXX XXXXXX

41

Sayfa

4 cm

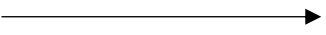

2,5 cm

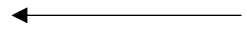

TABLolar LİSTESİNİN HAZIRLANMASINDA DİKKAT EDİLECEK NOKTALAR

İçindekiler sayfasından hemen sonra, araştırma içerisinde yer alan tabloların olduğu TABLOLAR LİSTESİ sayfası yer almalıdır.

Sayfanın başlığı 14 punto ve ortalanmış biçimde, tablo isimleri 12 punto ile yazılmalıdır.

Sayfanın çıktı alınmış halinde, soldan 4 cm, üstten 4 cm ve sağdan 2,5 cm olmalıdır.

Tablo ve rakam ifadeleri Koyu/Bold olarak yazılır. “Tablo 1.” şeklinde olmalı ve rakamlar artarak devam etmelidir. Rakamlardan sonra nokta işareti olmalıdır. Sonrasında bir boşluk bırakarak tablonun adı yazılmalıdır. Tablonun adı yazılırken kelimelerin ilk harfleri büyük olmalıdır.

Her bir tablo açıklamasının yer aldığı maddeler arasında 1,5 satır aralığı olmalıdır.

Tablolar Listesi bir sayfadan fazla sürecekte devam eden sayfada başlık atılmadan kalınan yerden devam edilmelidir.

EK 8. Şekiller Listesi Örneği

4 cm

ŞEKİLLER LİSTESİ

1 satır aralığı

	Sayfa
Şekil 1. XXXXX XXXXXX	21
Şekil 2. XXXXX XXXXXX	24
Şekil 3. XXXXX XXXXXX	31
Şekil 4. XXXXX XXXXXX	33

4 cm

2,5 cm

ŐEKİLLER LİSTESİNİN HAZIRLANMASINDA

DİKKAT EDİLECEK NOKTALAR

Tablolar sayfasından hemen sonra araştırma içerisinde eęer varsa Őekillerin olduęu sayfa rnekteki gibi 12 punto ile dzenlenmelidir.

“ŐEKİLLER” baŐlıęı ortalanmıŐ ve 14 punto olarak yazılmalıdır.

Sayfanın ıktı alınmıŐ halinde soldan 4cm, stten 2,5cm ve saędan 2,5cm olmalıdır.

Őekil ve rakam ifadeleri Koyu/Bold olarak yazılır. “Őekil 1.” Őeklinde olmalı ve rakamlar artarak devam etmelidir. Rakamlardan sonra nokta iŐareti olmalıdır. Sonrasında bir boŐluk bırakarak Őeklin adı yazılmalıdır. Őeklin adı yazılırken kelimelerin ilk harfleri byk olmalıdır.

Her bir Őeklin aıklamasının yer aldıęı maddeler arasında 1,5 satır aralıęı olmalıdır.

Őekiller Listesi bir sayfadan fazla srecekse devam eden sayfada baŐlık atılmadan kalınan yerden devam edilmelidir.

EK 9. Kısaltmalar ve Simgeler Listesi Örneđi

4 cm

KISALTMALAR VE SİMGELER LİSTESİ

AB: Avrupa Birliđi

TEMĐ: Türkiye Endokrinoloji ve Metabolizma Derneđi

THĐ: Türk Hemşireler Derneđi

OGTT: Oral Glukoz Tolerans Testi

BM: Birleşmiş Milletler

4 cm

2,5 cm

KISALTMALAR VE SİMGELER LİSTESİNİN HAZIRLANMASINDA

DİKKAT EDİLECEK NOKTALAR

Şekiller listesinden hemen sonra araştırma metninde kullanılan kısaltmalar ve simgeler için örnekteki şekilde hazırlanmış KISALTMALAR VE SİMGELER LİSTESİ yer almalıdır.

Sayfanın başlığı 14 punto ve ortalanmış biçimde, kısaltma ve simge başlıkları ise 12 punto olarak yazılmalıdır.

Sayfanın çıktı alınmış halinde, soldan 4cm, üstten 2,5cm ve sağdan 2,5cm olmalıdır.

Kısaltma isimleri ve simgeler Koyu /Bold olarak yazılır.

Her bir kısaltma açıklamasının yer aldığı maddeler arasında 1,5 satır aralığı olmalıdır.

İkinci satıra sarkan başlıklar, bir üst satırda büyük harfle başlamış ilk harfin altından muntazam şekilde başlamalıdır.

ÖZGEÇMİŞ

KİŞİSEL BİLGİLER	
Adı Soyadı	:
Doğum tarihi	:
Doğum yeri	:
Medeni hali	:
Uyruđu	:
Adres	:
Tel	:
E-mail	:
EĐİTİM	
Lise	:
Lisans	:
Yüksek lisans	:
YABANCI DİL BİLGİSİ	
İngilizce	:
MESLEKİ DENEYİM	
ÜYE OLUNAN MESLEKİ KURULUŞLAR	
YAYINLARI	

